



SFIDE DEL

2020 – 2021

•
**HOCKEY CLUB CHIASSO
ASSEMBLEA GENERALE ORDINARIA**

VENERDI 28/08/2020

HOCKEY CLUB CHIASSO

ORGANIGRAMMA SOCIETARIO

STAGIONE 2020 - 2021

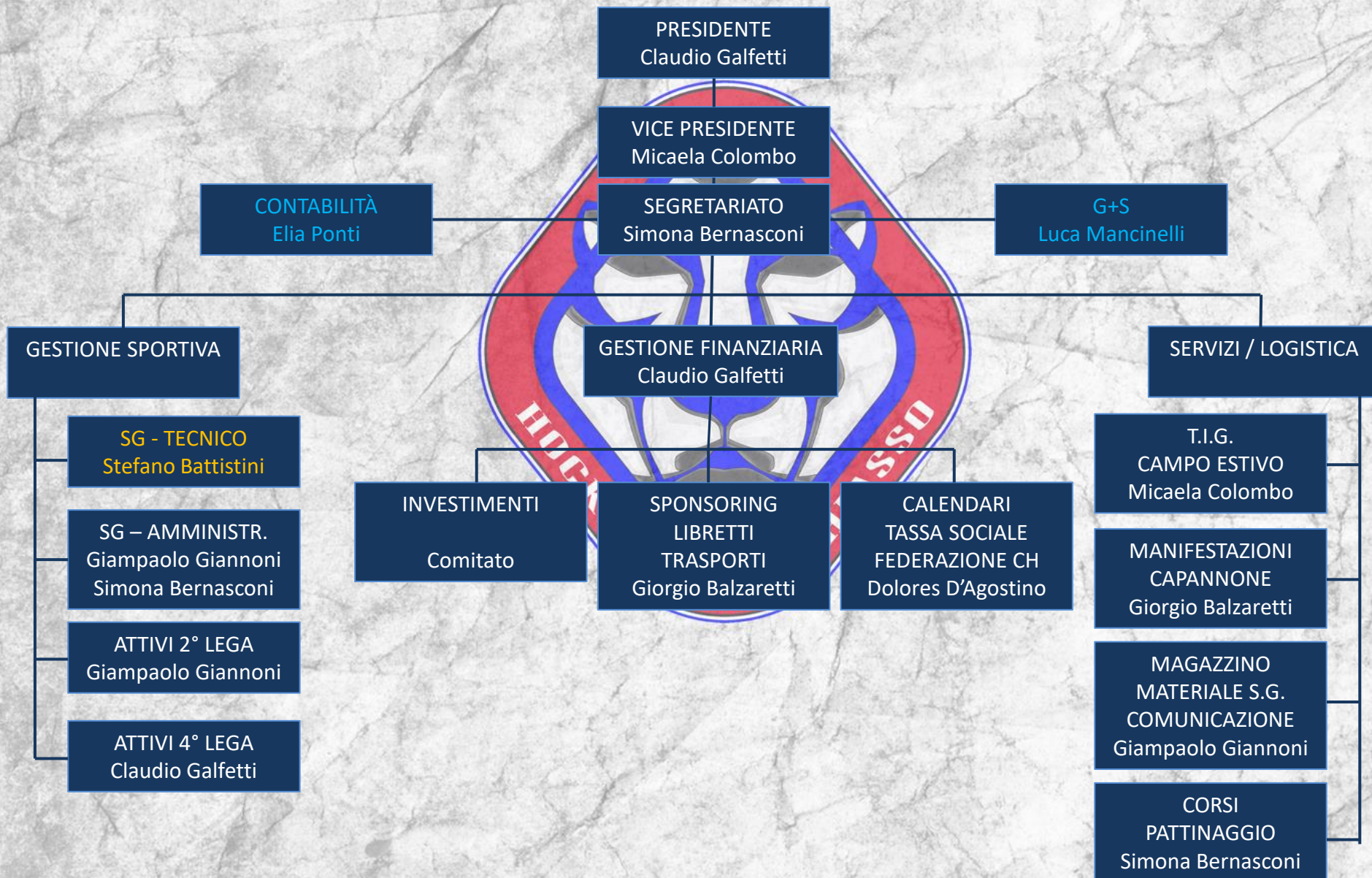



COVID-19 PER LA STAGIONE 2020 – 2021

La federazione ha emanato delle direttive da rispettare durante gli allenamenti e le partite casalinghe/esterne.

Queste direttive valgono per tutte le persone impegnate con le squadre nonché per il pubblico presente sugli spalti.

Ogni persona coinvolta nelle attività di squadra riceverà una copia delle disposizioni vigenti

Ogni club dovrà redigere delle direttive interne atte a far rispettare quanto deciso da confederazione, cantone, comune e federazione.

Sul sito e nella bacheca esterna saranno esposte tutte le varie disposizioni COVID-19.

Chiediamo la vostra collaborazione affinché tutte le disposizioni siano rispettate in ogni ambiente interno/esterno della pista e trasferte così come vi raccomandiamo di venire in pista per assistere ad allenamenti o partite solamente se muniti di mascherina.



SFIDE 2020 – 2021





SFIDE 2020 – 2021

L'obiettivo primario resta la formazione dei nostri ragazzi

- Obiettivi **Sportivi** del comitato:
 - raggiungere i Play-Off per la 2a divisione
 - mantenere la categoria per le altre squadre del SG
 - integrare più giovani nelle squadre attivi

- Obiettivi **Generali** del comitato:
 - a seguito incertezze COVID-19 rafforzare una oculata gestione finanziaria
 - cercare di migliorare l'immagine del club
 - incrementare la visibilità sui social media
 - sollecitare la partecipazione dei soci agli eventi nonché la collaborazione dei genitori alle attività del club



SFIDE 2020 – 2021: SETTORE GIOVANILE

PRESENTAZIONE DEL RESPONSABILE TECNICO

STEFANO BATTISTINI



STAGIONE 2020-2021

Staff tecnico:

Principianti e U8:	Thomas Borsani – Buholzer Marco
U11-2:	Gianfranco Odino
U11-1:	Pierluigi Grillo
U13-A:	Yuriy Kozachuk
U13-Top:	Stefano Battistini
U15-A:	Mauro Grisi
U17-A:	Luca Galeone
U20-A:	Claudio Grisi
Portieri:	Daniele Pestoni

HOCKEY CLUB CHIASSO

ORGANIGRAMMA STAFF TECNICO SETTORE GIOVANILE STAGIONE 2020 - 2021





SFIDE STAGIONE 2020-2021

Continuare sulla strada già intrapresa e cercare di perfezionare dove possibile.

Pianificazione e ricerca del dettaglio già la scorsa stagione è stato il motto di ogni settimana di allenamenti, continueremo su questa strada con l'obiettivo di far crescere sempre più la passione per il nostro sport e il desiderio di apprendere sempre più.

I ragazzi saranno sempre al centro del progetto e tutte le scelte prese dagli allenatori in termini tecnici e umani saranno sempre per far crescere uomini oltre che giocatori di hockey.



SFIDE STAGIONE 2020-2021

Staff tecnico:

Formare gli allenatore ad un livello sempre maggiore è una notevole spesa per il club, la società sta però facendo notevoli sforzi per permettere a tutto lo staff di progredire nella formazione Gioventù e Sport per garantire a tutti i ragazzi una formazione sempre più alta, moderna e aggiornata.

Il notevole impegno degli allenatore e la loro stessa volontà di progredire nella formazione sono sintomo di volontà ed entusiasmo del portare sempre qualcosa di migliore ai nostri ragazzi.



SFIDE STAGIONE 2020-2021

Obiettivi sportivi:

- **Fare un campionato da testa di serie per gli U20 e preparare sempre più ragazzi alle competizioni di 2° Lega**
- **Essere competitivi con tutte le squadre del campionato giocandosi fino all'ultimo secondo ogni partita.**



MANIFESTAZIONI 2020 - 2021

- Tombola al Boffalorino – annullato COVID-19
- Sportissima – annullato COVID-19
- Palamania – annullato COVID-19
- Swiss Ice Hockey Day – annullato COVID-19
- Festa di inizio stagione – 26 settembre 2020
- Corsi Hockey HCC – ottobre-novembre 2020
- Corso pattinaggio del comune – dicembre 2020
- TIG – gennaio – marzo 2021

Evidentemente il programma potrebbe subire modifiche legate alle disposizioni COVID-19



SPONSORING 2020 - 2021

PROPOSTA PER LA CAMPAGNA ABBONAMENTI 2020 – 2021:

- Tessera sostenitore fr. 50.-
- Tessera oro fr. 200.-
- Tessera VIP fr. 500.-

1 tessera sostenitore a tutti i soci attivi

N.B.: Entrata pista per le partite di 2° divisione CHF 5.-



TASSA SOCIALE 2020 – 2021

Le tasse sociali restano invariate e sono le seguenti:

	RESIDENTI	ALTRI
SETTORE GIOVANILE		
Scuola Hockey – NUOVI SOCI	CHF 100.-	100.-
Scuola Hockey – DAL 2° ANNO	CHF 200.-	200.-
Soci allievi età BAMBINO	CHF 740.-	740.-
Deduzione aliquota GS	- 250.-	-----
TOTALE	CHF 490.-	740.-
Soci allievi PICCOLO a JUNIORI	CHF 840.-	840.-
Deduzione aliquota GS	- 250.-	-----
TOTALE	CHF 590.-	840.-
RIDUZIONE dal secondo figlio	CHF 50.-	50.-
ATTIVI		
Soci attivi (2a e 4a Lega)	CHF 590.-	590.-

IL PAGAMENTO DELLA TASSA SOCIALE
E' DA EFFETTUARE ENTRO IL:

30 SETTEMBRE 2020



TASSA SOCIALE 2020 – 2021

Il sistema di incasso della precedente stagione resta pure invariato e prevede:

- **pagamento della tassa sociale entro il 30 settembre 2020**

Nel caso di mancato pagamento si procederà :

- entro la prima settimana di ottobre: invio di un 1° sollecito
- entro la prima settimana di novembre: invio di un 2° sollecito
- entro la prima settimana di dicembre chi non avrà ancora pagato la tassa sociale sarà tolto dalla MyHochey-list e non potrà più partecipare alle competizioni

Il reintegro nella suddetta lista avverrà solo ad avvenuto pagamento.

I soci morosi non saranno iscritti ai nuovi campionati e non saranno trasferibili verso altre squadre fintanto che non avranno saldato tutti gli arretrati.



EVENTUALI

PRENOTAZIONE AL CAMPO ESTIVO DI LENZERHEIDE – AGOSTO 2021

Il campo di Lenzerheide si terrà dal 22 al 27 agosto 2021.

Come usuale riceverete il modulo d'iscrizione.

Le modalità del termine di iscrizione e pagamento saranno evidenziati sul suddetto modulo

Anche sul sito saranno ripresi i dettagli e i recapiti di contatto



EVENTUALI

TESSERE ACCESSO IN PISTA:

Il comune di Chiasso mette a disposizione delle tessere personali che danno diritto all'accesso alla pista durante le ore riservate al pubblico

I costi delle tessere personali sono:

- ragazzi, incluso pattinaggio: **20.- CHF a stagione**
- adulti, solo accesso – senza pattinaggio: **5.- CHF a stagione**

L'acquisto delle tessere è da effettuare direttamente alla cassa della piscina comunale, portare 1 foto formato passaporto



EVENTUALI

ADDETTI AI LAVORI:

come ben sapete per portare a termine le attività legate ad allenamenti, partite, ecc. occorre coprire diverse mansioni, necessitiamo quindi di:

COLLABORATRICI / COLLABORATORI in qualità di:

- Arbitri (corsi offerti dal Club e remunerazione economica)
- Cronometristi / responsabili reporter / panca penalizzati
- Responsabili / Accompagnatori di Squadra
- Incarichi vari in occasione di eventi



EVENTUALI

ADDETTI AI LAVORI:

senza collaboratori non è possibile garantire la partecipazione ai campionati.

Ogni collaboratore riceverà una tessera del valore di 50.- CHF



**RINGRAZIAMO TUTTE LE PERSONE CHE CI
AIUTTERANNO NEL CORSO DELLA PROSSIMA STAGIONE
E AUGURIAMO BUON INIZIO DI STAGIONE**